

Extras de Armatura

Element	Cod bara	Tip otel	Diametru bara(mm)	Lungime a fiecarei bare(m)	Numar Total	Lungime pe diametru			Cod Forma
						Ø8	Ø10	Ø12	
STRUCTURA BAZIN	1	BST500	Ø12	10.9	44			479.6	00
	2	BST500	Ø12	6.85	44			301.4	00
	3	BST500	Ø12	6.55	44			288.2	00
	4	BST500	Ø12	10.6	44			466.4	00
	5	BST500	Ø12	10.3	22			226.6	00
	6	BST500	Ø12	9.1	77			700.7	00
	7	BST500	Ø10	10.85	35		379.75		00
	8	BST500	Ø10	6.8	35		238		00
	9	BST500	Ø10	6.45	35		225.75		00
	10	BST500	Ø10	10.5	35		367.5		00
	11	BST500	Ø10	10.2	56		571.2		00
	12	BST500	Ø10	9	56		504		00
	13	BST500	Ø10	1.45	648		939.6		00
	14	BST500	Ø10	8.6	110		946		00
	15	BST500	Ø10	11.25	11		123.75		00
	16	BST500	Ø10	11.8	11		129.8		00
	17	BST500	Ø10	7.7	22		169.4		00
	18	BST500	Ø10	7.1	22		156.2		00
	19	BST500	Ø10	1.2	11		13.2		00
	20	BST500	Ø10	9	152		1368		00
	21	BST500	Ø10	8.2	146		1197.2		00
100	BST500	Ø8	0.9	520		468.00		00	
Lungime pe diametru[m]						468	7329.35	2462.9	
Greutate pe metru liniar[m]						0.395	0.616	0.888	
Greutate pe diametru[kg]						184.86	4514.88	2187.06	
Greutate totala[kg]							BST 500	6886.79	

BETON CLASA:
 - C 25/30, XC1 -CEM II 42.5N, S3
 agreg. max.: 16mm, A/C max 0.6, P₈¹⁰

OTEL:
 -BST 500 S - clasa B

Acoperirea cu beton C_{nom}:30mm
 Clasa structurala: S3
 Clasa de importanta-expunere: III
 Categoria de importanta: D (reduasa)

Bazin Vidanjabil Plan Cofraj si Armare Diafragme 1+2+3+4 Sect. 1-1 scara 1:50

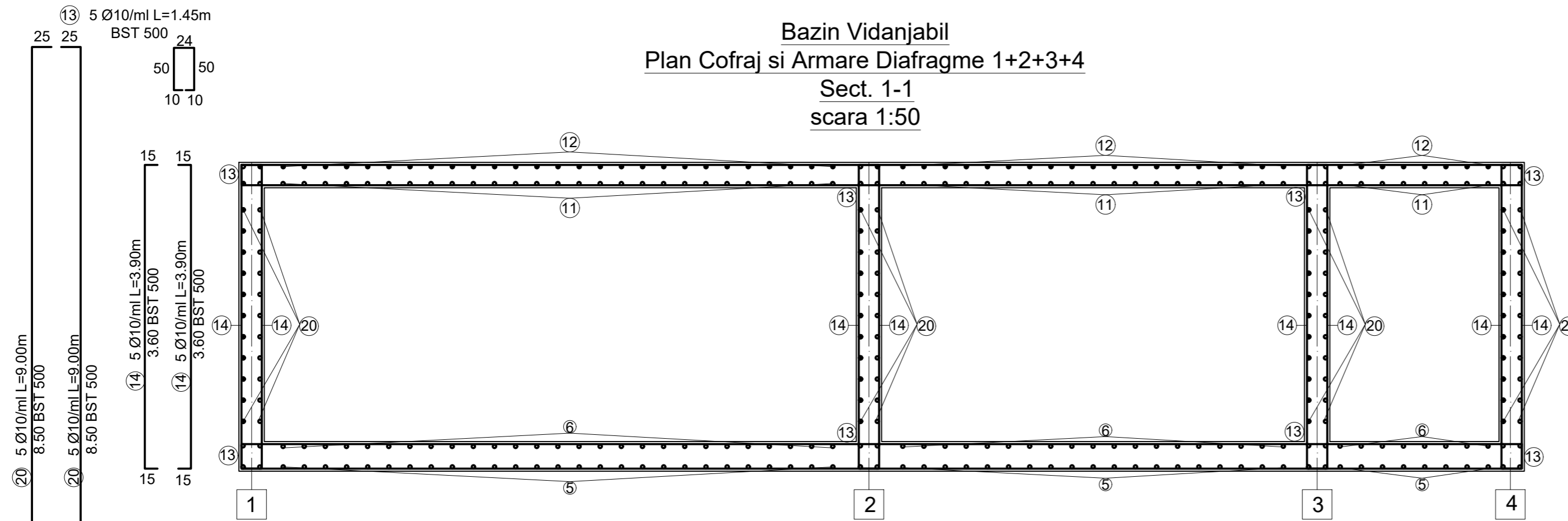

Bazin Vidanjabil Plan Cofraj si Armare Diafragme A+B Sect. 3-3 scara 1:50

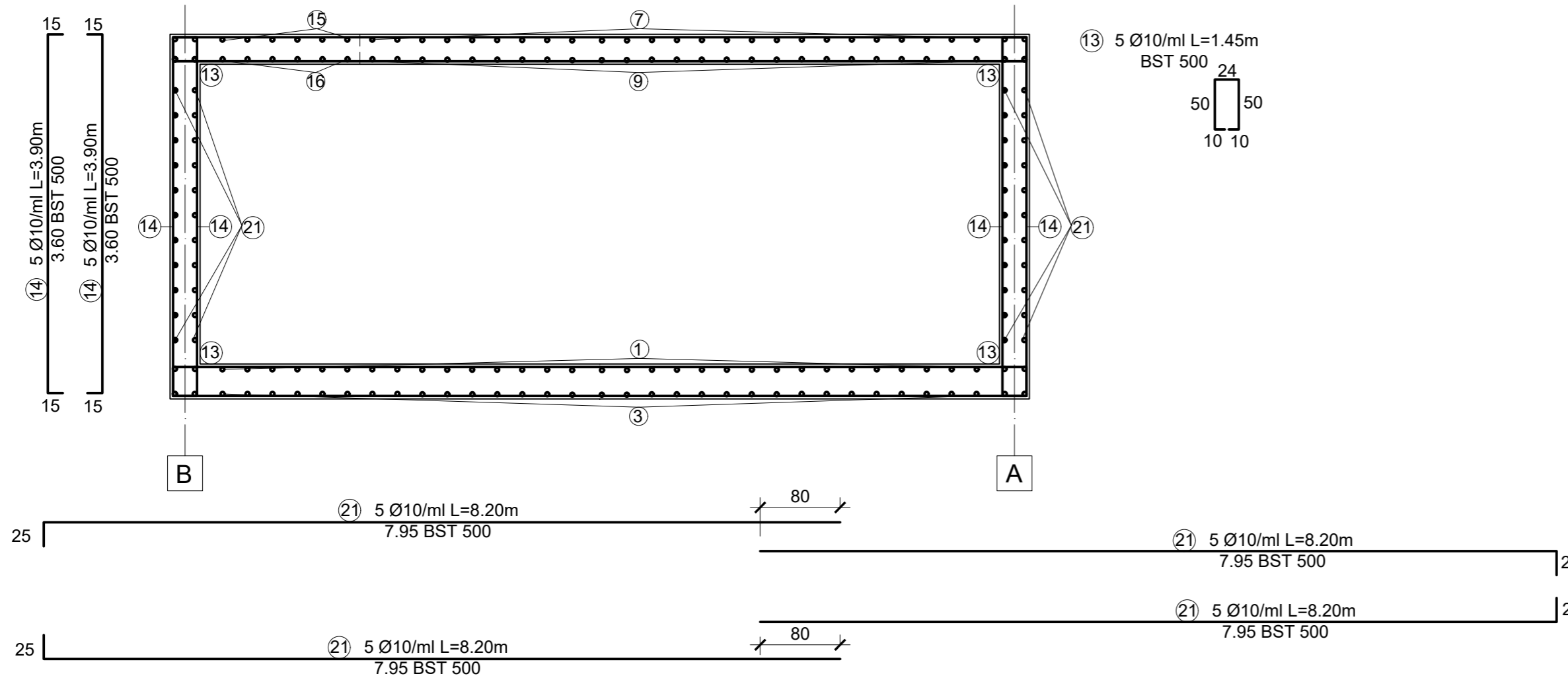

BENEFICIAR:		INVESTITIA:		SPECIFICATIE:		NUME:		SEMNATURA:		TITLU PLANSA:		REV/ DATA:		DETALII REVIZIE:		PROIECTAT:	
COMPANIA NATIONALĂ DE ADMINISTRARE A INFRASTRUCTURII RUTIERE		Proiectare si executie lucrari pentru obiectivul major de investitii Autostrada Lugoj - Deva (A1) Lot 2: km 27+620 - km 56+220, Sectiunea E si finalizare Sectiunea D		MANAGER PROIECT SEF ECHIPA PROIECTARE SEF PROIECT SPECIALTATE		ing. Bejenaru L. A.		ARMARE DIAFRAGME									
UNIUNEA EUROPEANA		GUVERNUL ROMANIEI		POS TRANSPORT		FAZA DE PROIECTARE: PROIECT TEHNIC		PROIECTAT		COD PLANSA: R1							
		CONTRACT: 92/89640/25.10.2022		DATA: 23/09/2024		SCARA: 1:50		VERIFICAT									